15 DÉCEMBRE 2022

BUREAU DE LA CLE
DU SAGE ESTUAIRE DE LA LOIRE

ORDRE DU JOUR

1. **Validation du compte-rendu du bureau de la CLE du 1er décembre 2022**

2. **Présentation de l'indicateur trophique *(UNIMA)***

3. **Avis du bureau de la CLE *(SYLOA)***
   - **Demande d'autorisation environnementale : renouvellement et extension de la carrière « Le Padé » - Campbon**
   - **Dossiers de déclaration de construction de serres multichapelles**
     - **Lieu-dit « Les Haies Gaudin » – Commune de Saint-Julien-de-Concelles**
     - **Lieu-dit « La Basse Relandière » – Commune du Cellier**
     - **Lieu-dit « Pré des Haies » – Commune de Divatte-sur-Loire**

4. **Questions diverses**

3. Avis du bureau de la CLE

3.2. Projets de construction de serres multichapelles
Dossiers de déclaration

LOCALISATION

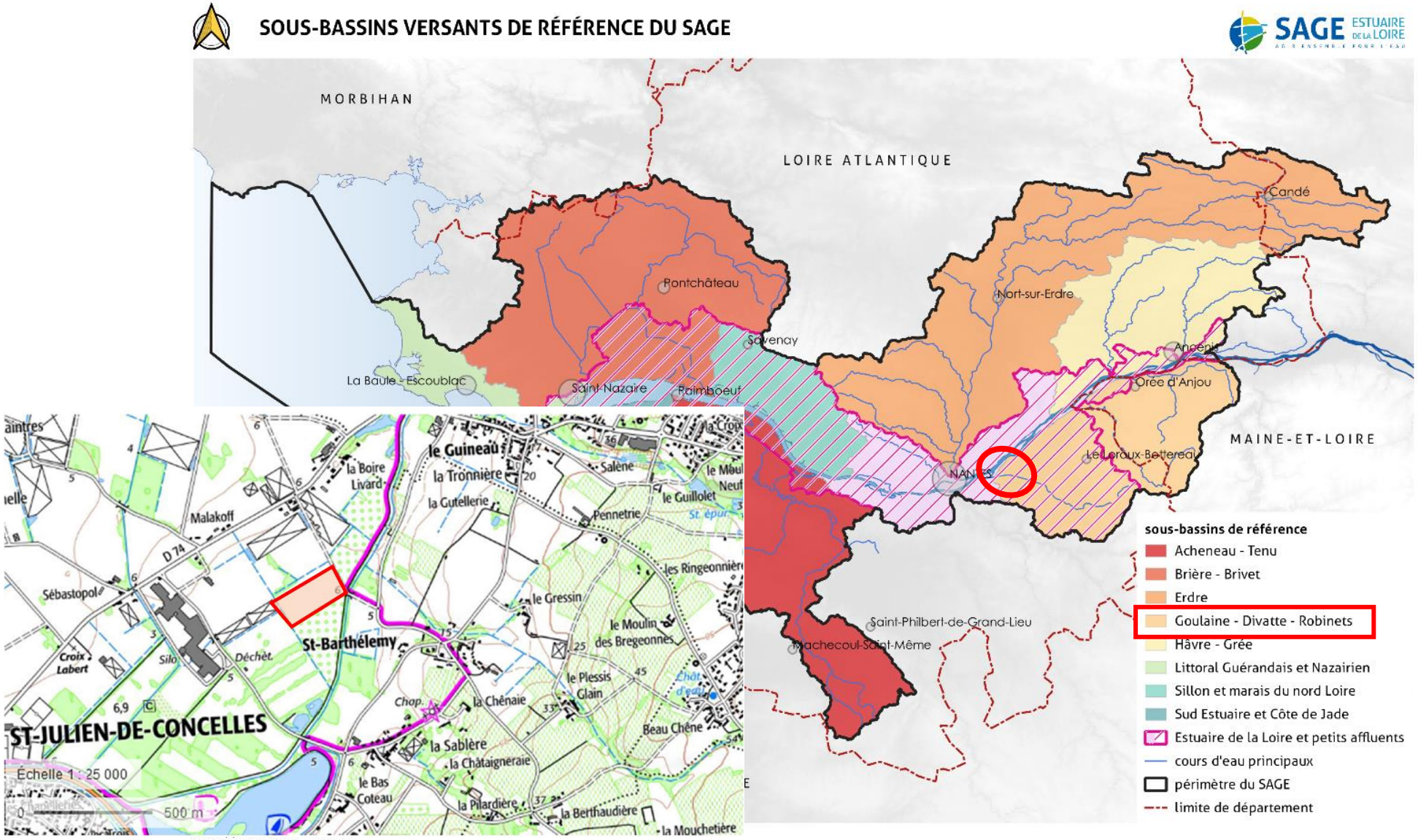

Conception et réalisation :SYLOA 2019

CONTEXTE

Maître d'ouvrage : SAS Lilyval, producteur de muguet

Projet :

- Création de serres multichapelles sur 24 336 m²
- Aménagement d'un bassin de rétention des eaux pluviales de 1 777 m³

Objectifs :

- Réaliser des économies d'intrants et d'engrais
- Réduire les frais de fonctionnement
- Améliorer la qualité du travail en plein air

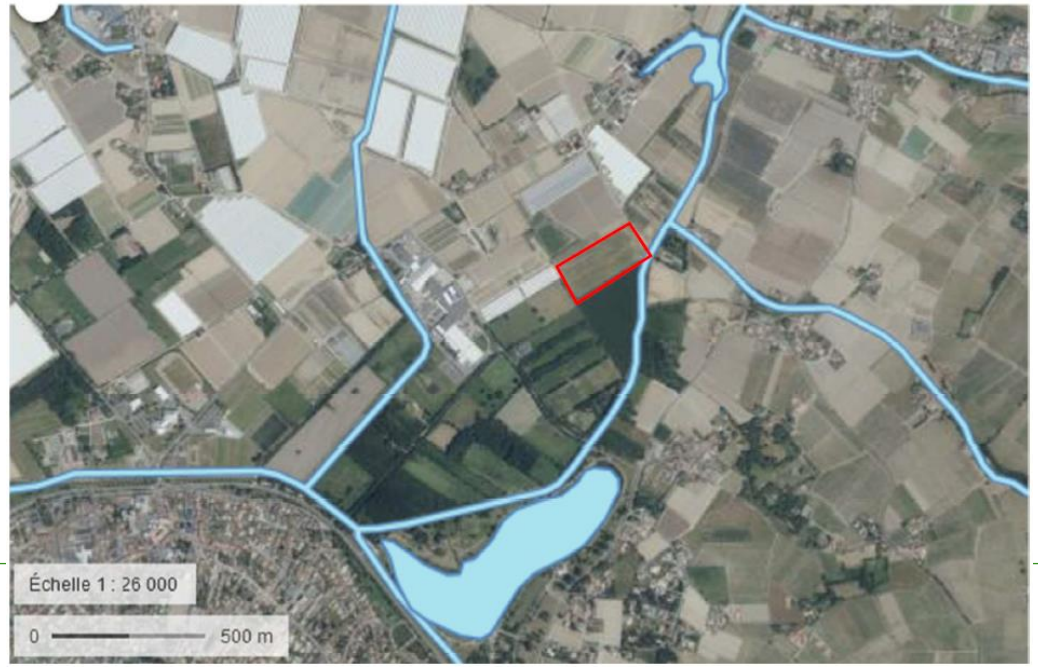

LE PROJET ET LE SAGE

QE7/I12 – Art 12 : Le projet et les eaux pluviales

- Création d'un bassin de rétention en amont de la construction des serres
- Bassin versant capté par le bassin de rétention : 33 160 m²
- Période de retour centennale (car projet dans périmètre du PPRI Loire amont)
- Débit de fuite de 3 l/s/ha

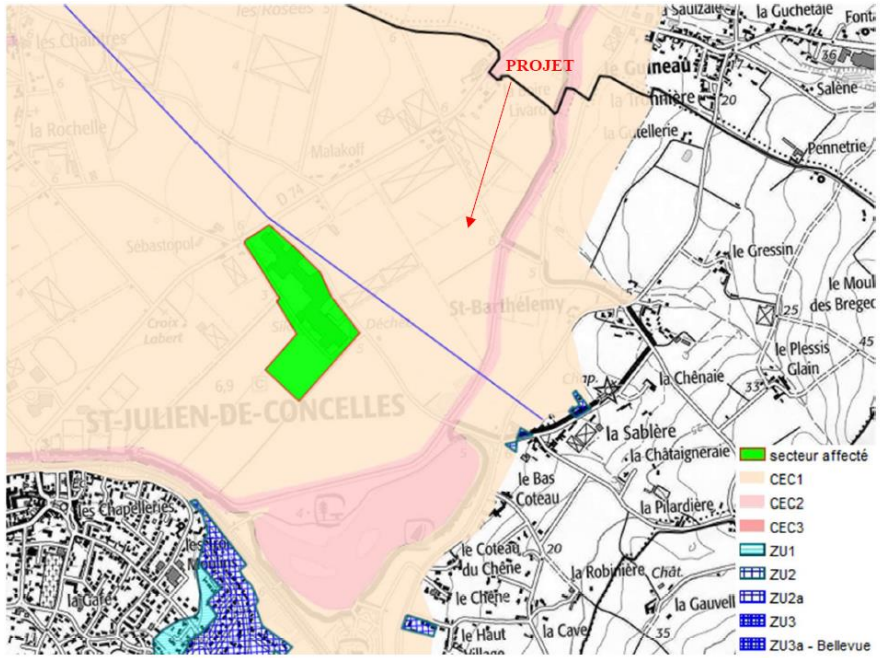

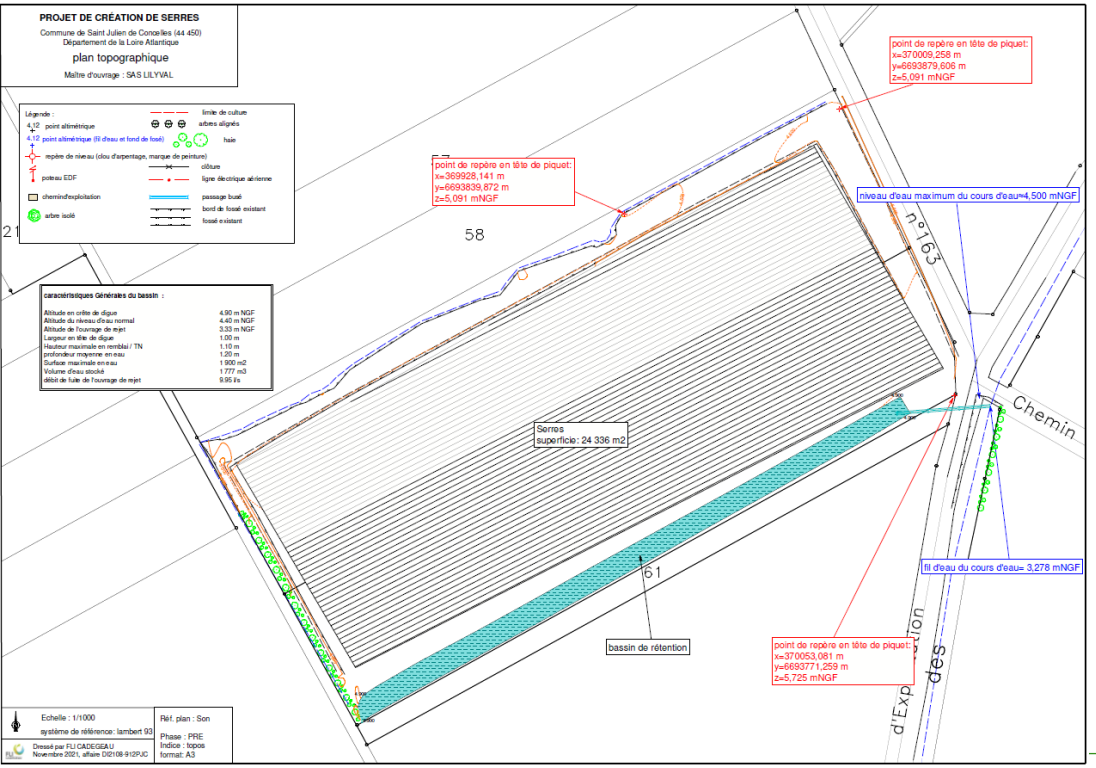

QM20 – Art. 5 : Le projet et le plan d'eau

- Non situé en travers d'un cours d'eau
- Déconnecté du réseau hydrographique

Projet compatible avec le SAGE en vigueur

→ Proposition : Avis favorable

LOCALISATION

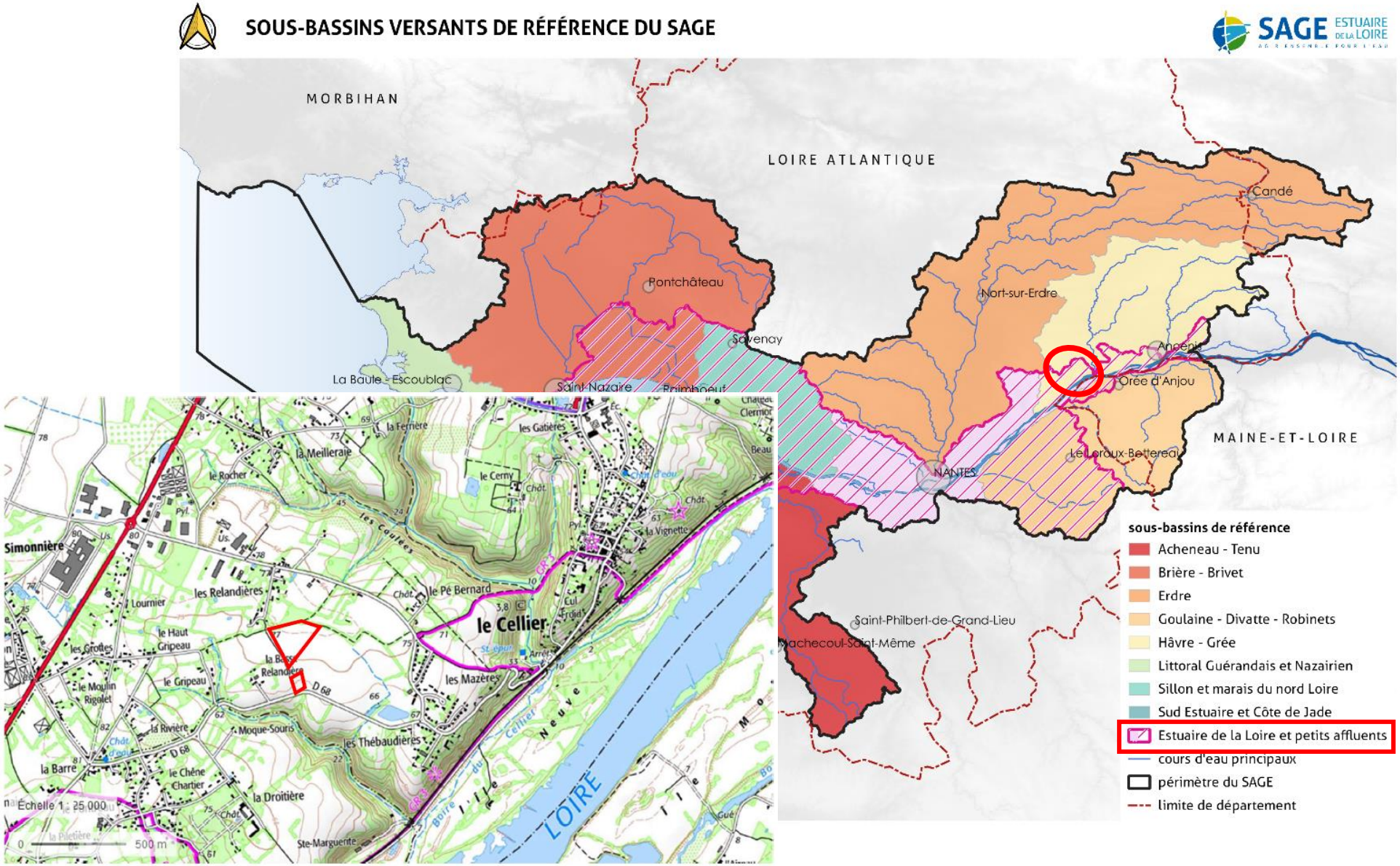

CONTEXTE

Maître d'ouvrage : SCEA les Relandières, producteur de légumes

Projet :

- Création de serres multichapelles sur 39 947 m²
- Aménagement d'un bassin de rétention des eaux pluviales de 1 182 m³

Objectifs :

- Réaliser des économies d'intrants et d'engrais
- Réduire les frais de fonctionnement
- Améliorer la qualité du travail en plein air

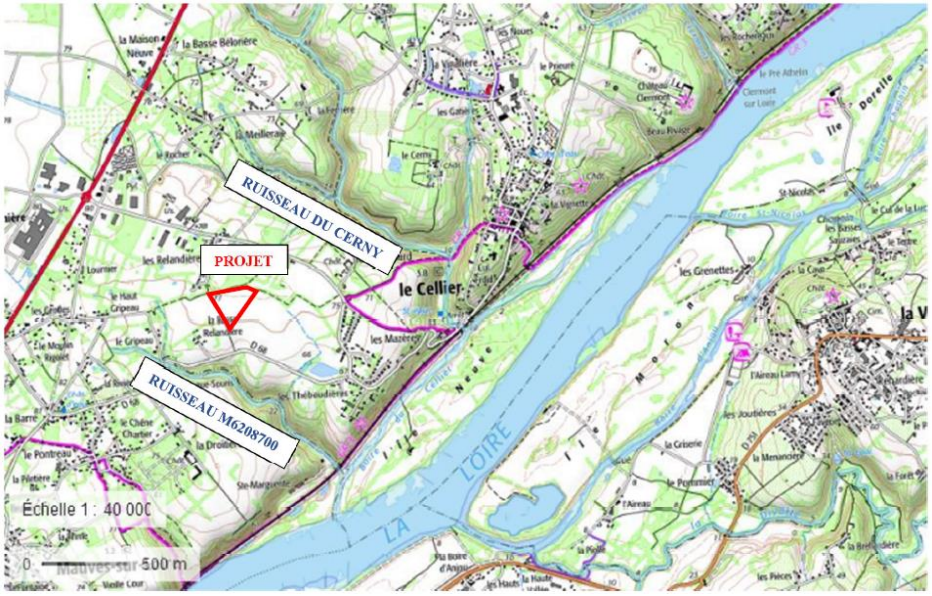

LE PROJET ET LE SAGE

QE7/I12 – Art 12 : Le projet et les eaux pluviales

- Création d'un bassin de rétention en amont de la construction des serres
- Bassin versant capté par le bassin de rétention : 108 430 m²
- Période de retour décennale
- Débit de fuite de 3 l/s/ha

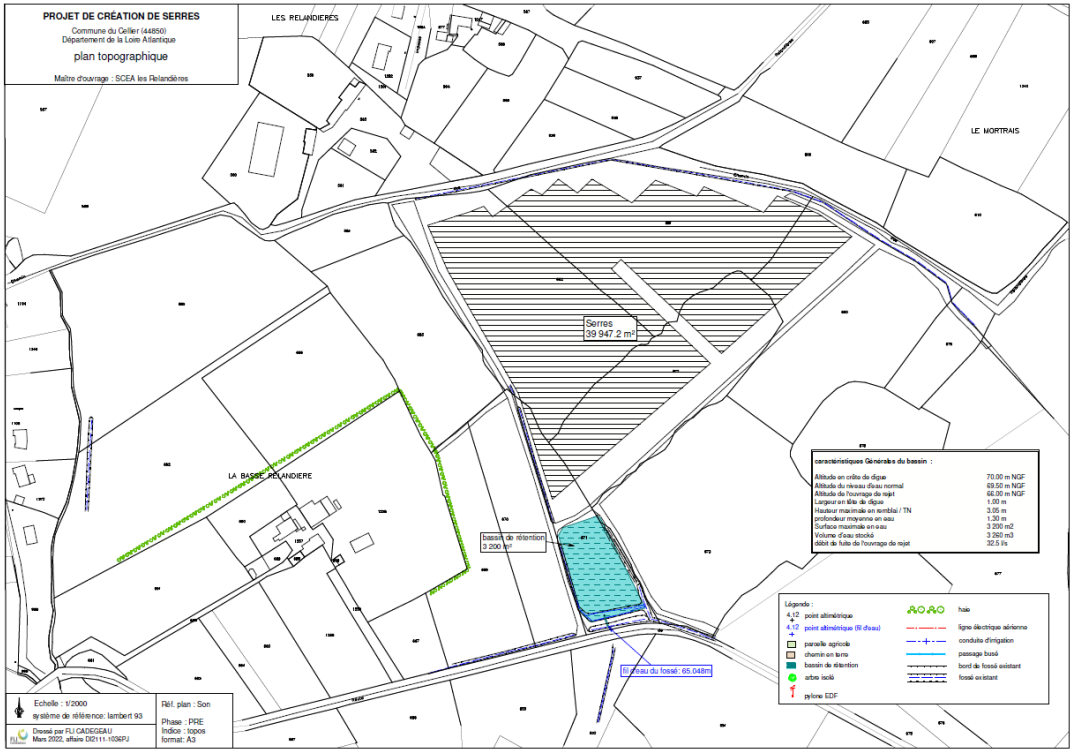

QM20– Art. 5 : Le projet et le plan d'eau

- Non situé en travers d'un cours d'eau
- Déconnecté du réseau hydrographique

Projet compatible avec le SAGE en vigueur

→ Proposition : Avis favorable

LOCALISATION

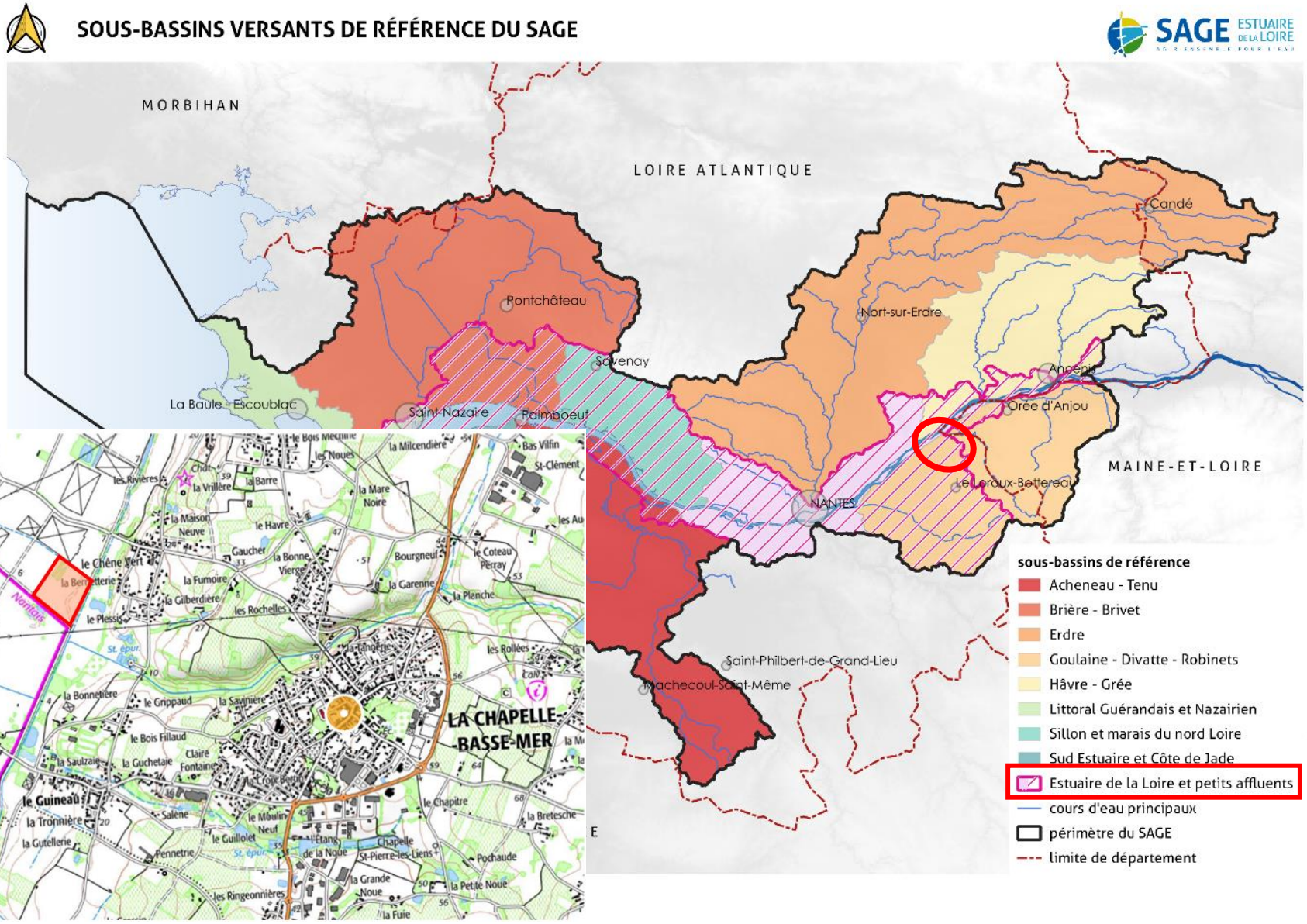

CONTEXTE

Maître d'ouvrage : SCEA V.G.LEAF, producteur de mâche, jeunes pousses et muguet

Projet :

- Création de serres multichapelles sur 32 041 m²
- Aménagement d'un bassin de rétention des eaux pluviales de 2 392 m³

Objectifs :

- Réaliser des économies d'intrants et d'engrais
- Réduire les frais de fonctionnement
- Améliorer la qualité du travail en plein air

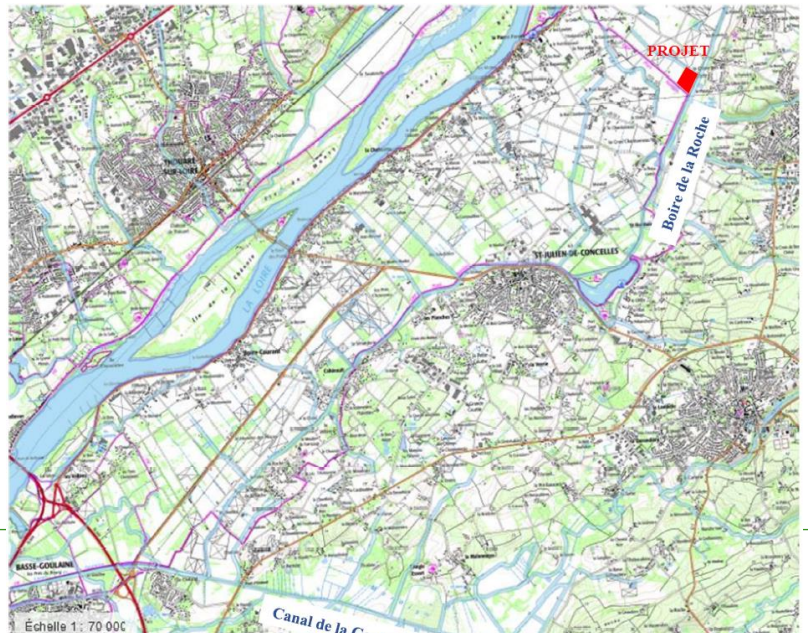

LE PROJET ET LE SAGE

QE7/I12 – Art 12 : Le projet et les eaux pluviales

- Création d'un bassin de rétention en amont de la construction des serres
- Bassin versant capté par le bassin de rétention : 50 454 m²
- Période de retour centennale (car projet dans périmètre du PPRI Loire amont)
- Débit de fuite de 3 l/s/ha

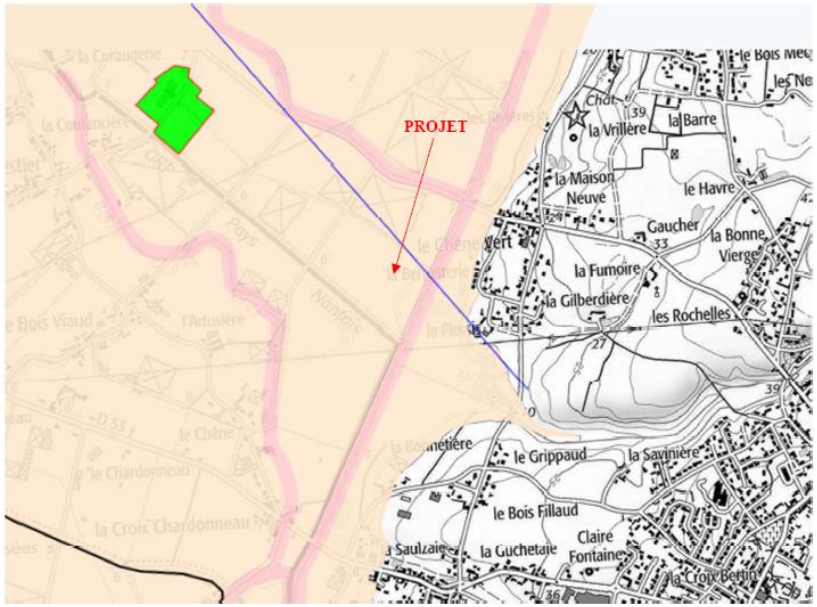

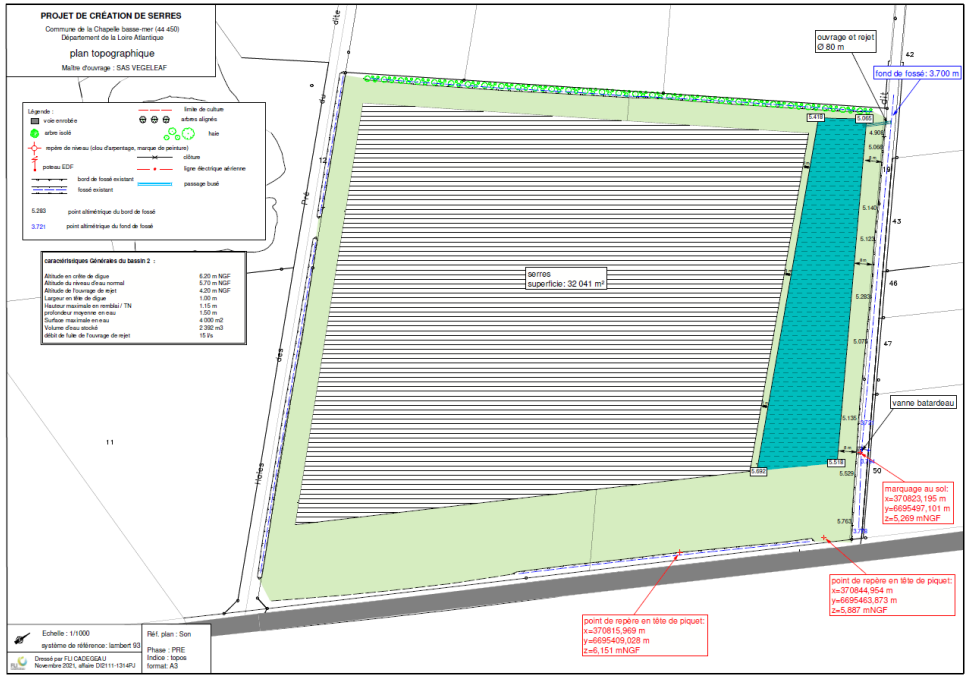

QM20 – Art. 5 : Le projet et le plan d'eau

- Non situé en travers d'un cours d'eau
- Déconnecté du réseau hydrographique

Projet compatible avec le SAGE en vigueur

→ Proposition : Avis favorable