

18 février 2020

Réunion du Bureau de la CLE du SAGE Estuaire de la Loire



ORDRE DU JOUR

- **Validation du compte-rendu du bureau de la CLE du 14 janvier 2020**
- **Présentation d'avenants aux Contrats Régionaux de Bassins Versants – CRBV**
 - **Goulaine-Divatte-Haie d'Allot 2017-2019** (*Mauges Communauté*) : **Avenant 2020**
 - **Brière-Brivet 2016-2018** (*Syndicat du Bassin Versant du Brivet*) : **Avenant 2019**
- **Dossier d'autorisation environnementale à la suite de demandes de compléments : renouvellement et extension de la sablière au lieu-dit « Les Bédoutières – La Sanglerie » sur les communes de Freigné et la Cornuaille** (*SYLOA*)
- **Questions diverses**

Avenant au Contrat Régional de Bassin Versant (CRBV)

Brière-Brivet 2016-2018

Avenant 2019



AVENANT 2019

CRBV Bassin Versant Brière Brivet

2016-2018



Bureau CLE du 18 février 2020, Nantes



Présentation Avenant CRBV BV Brière 2016-2018



1 – Le contexte

- ⇒ Le bassin versant Brière-Brivet
- ⇒ Le Syndicat du Bassin Versant du Brivet
- ⇒ L'état des masses d'eau

2 – Contractualisations et bilan du CRBV 2016-2018

3 – Avenant CRBV 2016-2018



Présentation Avenant CRBV BV Brière 2016-2018



1 – Le contexte

- ⇒ Le bassin versant Brière-Brivet
- ⇒ Le Syndicat du Bassin Versant du Brivet
- ⇒ L'état des masses d'eau

2 – Contractualisations et bilan du CRBV 2016-2018

3 – Avenant CRBV 2016-2018



1- CONTEXTE : Le Bassin Versant Brière Brivet

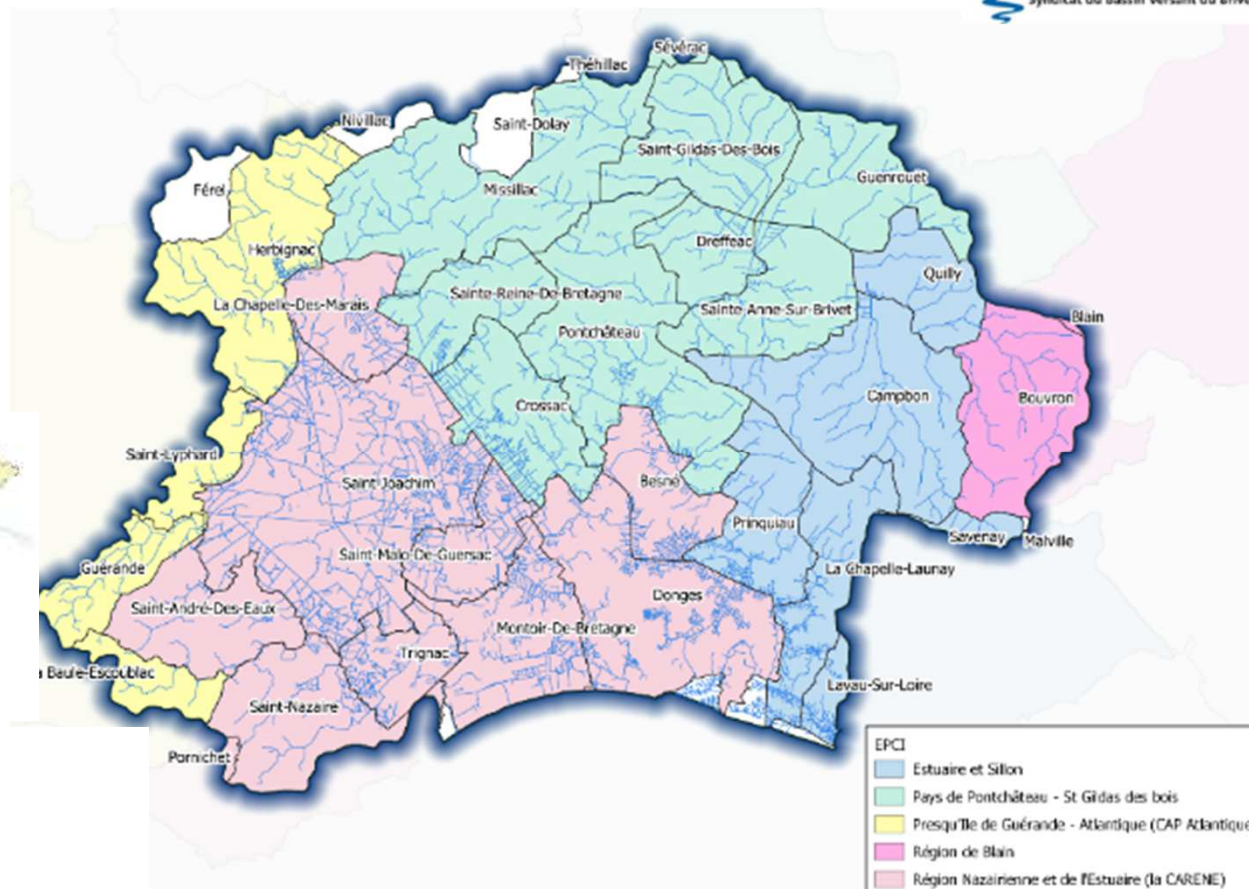

- 800 km²
- 20 000 ha de zones humides
- 586 km de cours d'eau
- 463 km de réseaux de canaux (I et II) + 861 km de réseaux de canaux (III)

- 1 SAGE (Estuaire de la Loire)
- 37 communes en totalité ou en partie
- 2 Départements
- 2 Régions
- 5 EPCI principaux



1 – CONTEXTE : le Syndicat du Bassin Versant du Brivet



- **Structure référente pour le SAGE Estuaire de la Loire**



- **Structure animatrice ou chef de file des démarches contractuelles**

⇒ Programme Territorial EAU 2020-2025

Contrat Territorial EAU 2020-2022



Établissement public du ministère chargé du développement durable



1- CONTEXTE : état des Masses d'eau

SYNTHÈSE CARTOGRAPHIQUE POUR LE RESPECT OU LE RISQUE DES
MASSES **D'EAU DE SURFACE**

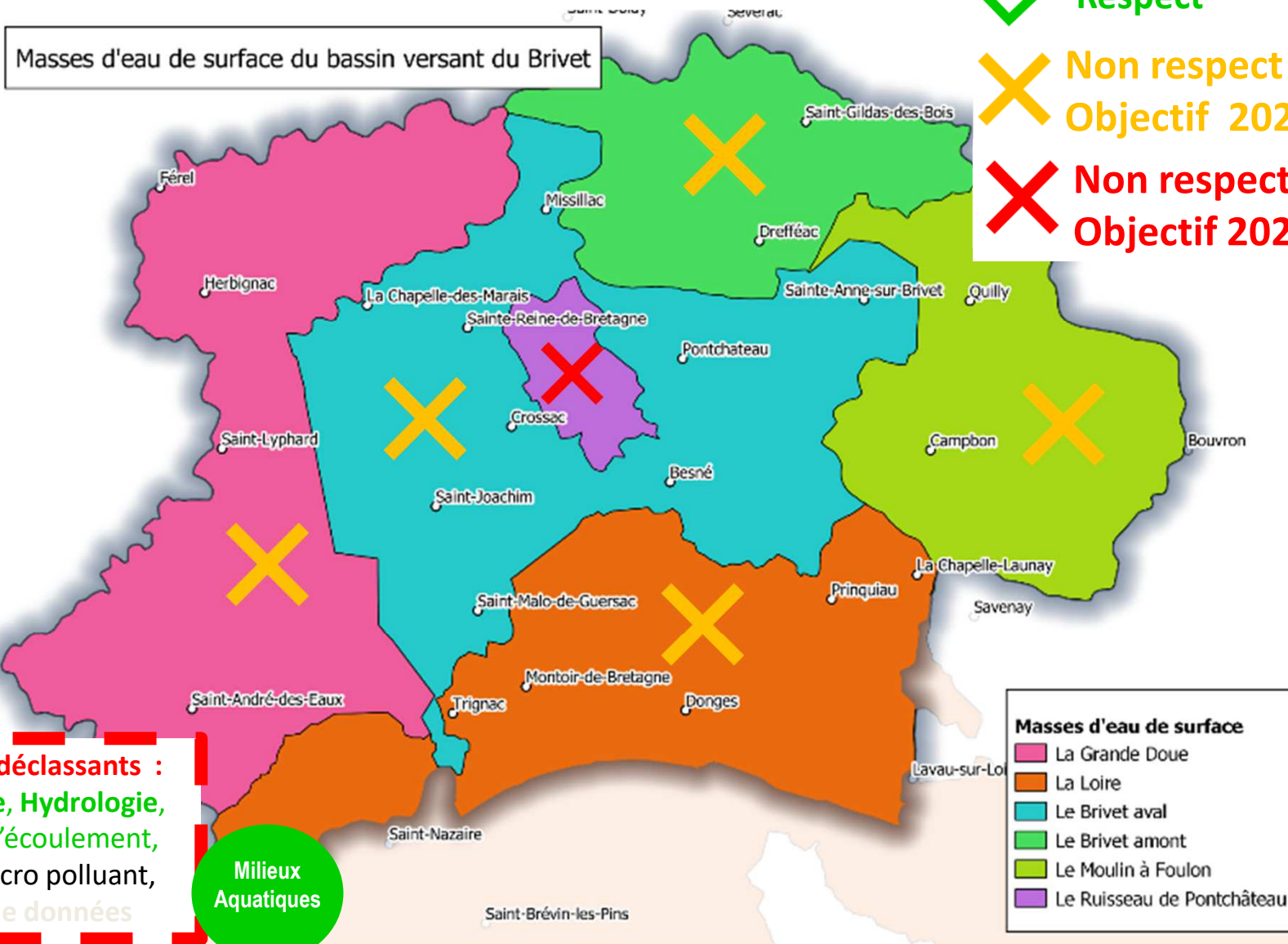

Paramètres déclassants :
Morphologie, Hydrologie,
obstacles à l'écoulement,
poisson, macro polluant,
manque de données

Milieux
Aquatiques

1- CONTEXTE : état des Masses d'eau



PRÉSENTATION DES MASSES D'EAU SOUTERRAINE

Masses d'eau souterraines du bassin versant du Brivet

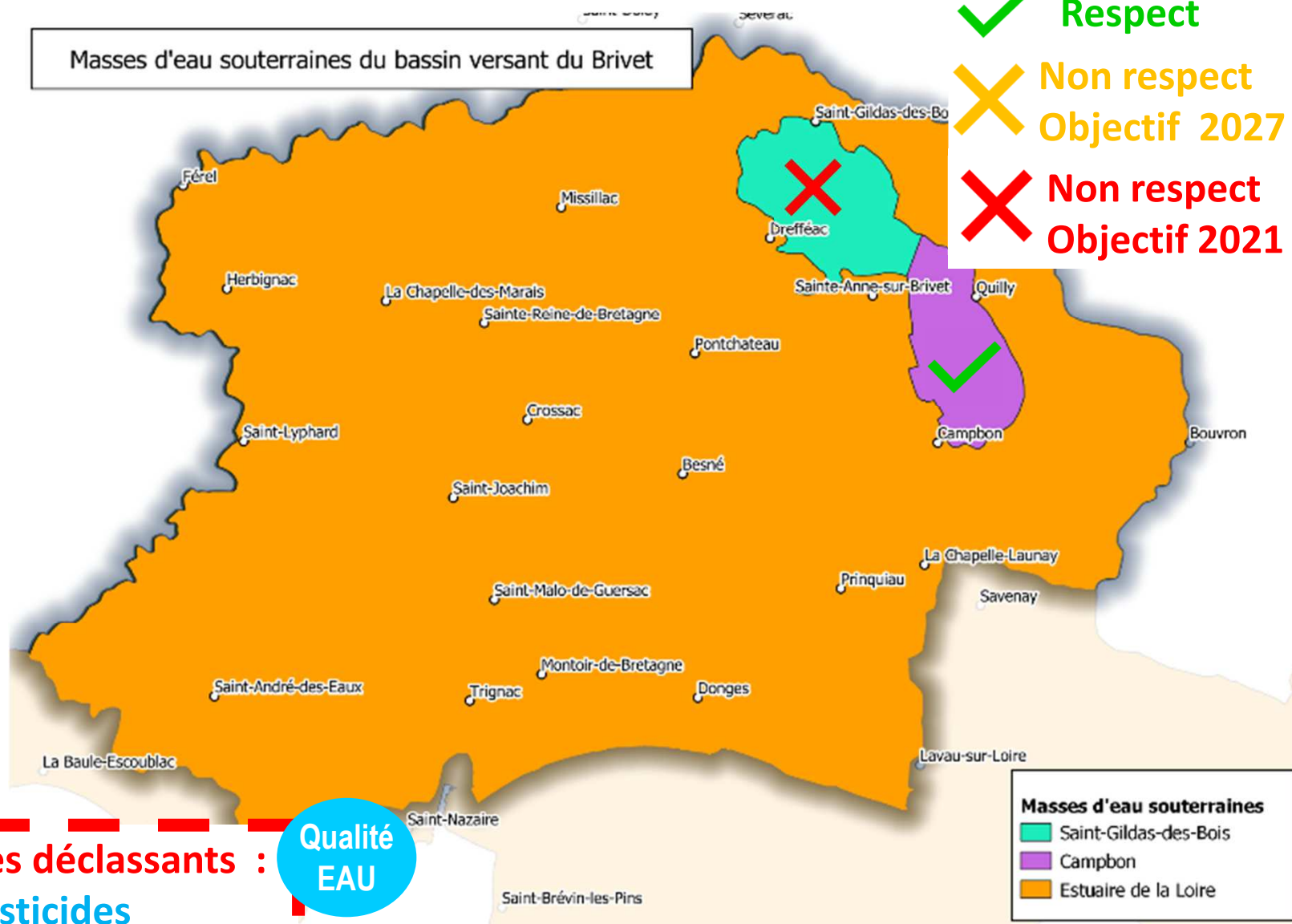

- ✓ Respect
- ✗ Non respect Objectif 2027
- ✗ Non respect Objectif 2021

Paramètres déclassants :
Pesticides

Qualité
EAU

Présentation Avenant CRBV BV Brière 2016-2018



1 – Le contexte

- ⇒ Le bassin versant Brière-Brivet
- ⇒ Le Syndicat du Bassin Versant du Brivet
- ⇒ L'état des masses d'eau

2 – Contractualisations et bilan du CRBV 2016-2018

3 – Avenant CRBV 2016-2018



2. Contractualisations et bilan du CRBV 2016-2018



1 ETP
2010

13 ETP
2020

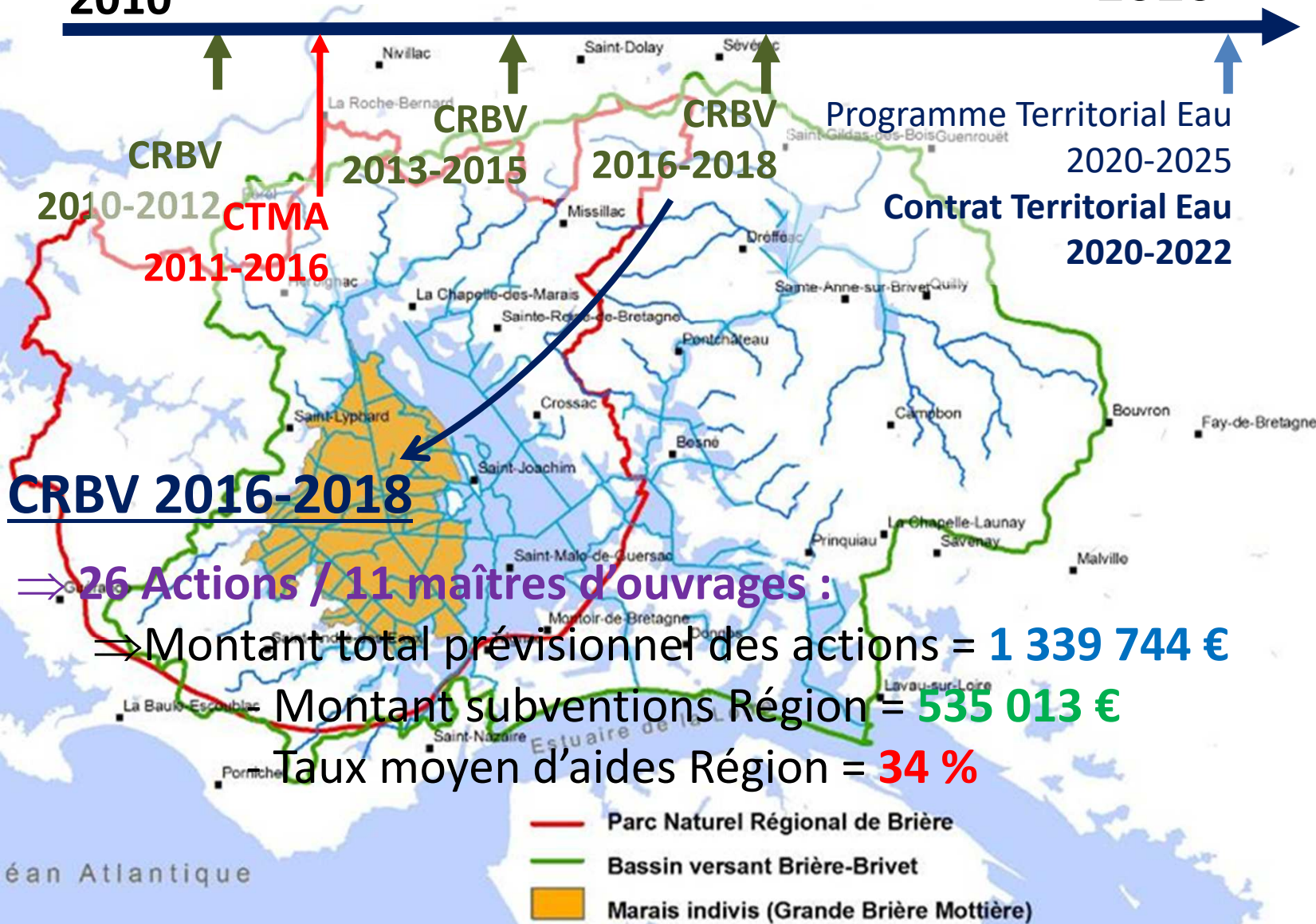

Océan Atlantique

2. Contractualisations et bilan du CRBV 2016-2018



SAGE ESTUAIRE DE LA LOIRE	N°	Maître d'ouvrage	Intitulé de l'opération	HT / TTC	Montant éligible	% Subv	Montant Subventions maximum
CONNAITRE L'EAU QUI NOUS ENTOURE	1	SBVB	Coordination/Animation CRBV 2016-2018	TTC	240 000,00 €	30%	72 000,00 €
	2	SBVB	Information et sensibilisation autour des enjeux du SAGE Estuaire	TTC	30 000,00 €	30%	9 000,00 €
	3	PNR BRIERE	Pédagogie autour de l'eau et du bassin versant	TTC	10 000,00 €	40%	4 000,00 €
	4	CC LOIRE ET SILLON	Animation "Rendez-vous de l'Eau"	TTC	10 000,00 €	40%	4 000,00 €
	5	VILLE DE SAVENAY	Mise en place d'un parcours de découverte autour de l'eau	TTC	25 000,00 €	40%	10 000,00 €
PROTEGER LES RIVIERES ET LES MARAIS	6	SBVB	Restauration des milieux aquatiques 2017-2018	TTC	40 000,00 €	40%	16 000,00 €
	7	SBVB	Optimisation des moyens de lutte contre la jussie	TTC	130 000,00 €	20%	26 000,00 €
	8	PNR BRIERE	Stratégie territoriale de lutte contre la jussie 2016-2018	TTC	77 500,00 €	70%	54 250,00 €
	9	CA 44	Lutte contre la jussie : Fourniture de matériels liés à la salinisation	HT	35 000,00 €	80%	28 000,00 €
	10	SBVB	Restauration des continuités estuariennes	HT	45 000,00 €	20%	9 000,00 €
	11	PNRB	Création de lagunes de dépôt pour les opérations de dragage	TTC	54 000,00 €	50%	27 000,00 €
	12	CSGBM	Programme de travaux de restauration du marais indivis	HT	75 800,00 €	80%	60 640,00 €
	13	CC LOIRE ET SILLON	Restauration des mares communales	TTC	10 000,00 €	40%	4 000,00 €
	14	CC LOIRE ET SILLON	Restauration hydromorphologique du ruisseau de la vallée de la cure	TTC	5 000,00 €	40%	2 000,00 €
	15	VILLE DE SAVENAY	Aménagements de sites pour l'éco-pâturage sur les vallées des 2 ruisseaux	TTC	20 000,00 €	40%	8 000,00 €
PROFITER D'UNE EAU PURE...	16	CAP ATLANTIQUE	Restauration de la continuité écologique de l'étang de Sandun	HT	50 000,00 €	40%	20 000,00 €
	17	SBVB	Suivi de la qualité de l'eau et des milieux aquatiques	TTC	36 300,00 €	55%	19 840,00 €
	18	PNR BRIERE	Indicateurs de suivis de la qualité de l'eau et des milieux aquatiques	TTC	92 200,00 €	40%	36 880,00 €
	19	CC LOIRE ET SILLON	Suivi pesticides "effet bourg" + indicateur trophique marais	TTC	28 224,00 €	70%	19 685,00 €
	20	VILLE DE SAVENAY	Suivi de la qualité de l'eau du ruisseau du Goulet	TTC	28 500,00 €	20%	5 700,00 €
	21	PRINQUIAU	Accompagnement à la sensibilisation du grand public à une gestion "0 phyto"	TTC	4 000,00 €	40%	1 600,00 €
	22	LAVAU-SUR-LOIRE	Acquisition de matériel pour le désherbage alternatif	HT	14 000,00 €	24%	3 400,00 €
PREVENIR LES CRUES	23	MALVILLE	Acquisition de matériel pour le désherbage alternatif	HT	7 570,00 €	40%	3 028,00 €
	24	SBVB	Définition d'une stratégie de surveillance et de prévention des inondations	TTC	240 000,00 €	30%	72 000,00 €
	25	CC LOIRE ET SILLON	Etude inondations sur les bassins versants du Foussoic et de la Gouërie	TTC	9 600,00 €	60%	5 760,00 €
	26	DREFFEAC	Etude de prévention des inondations	HT	22 050,00 €	60%	13 230,00 €
TOTAL				/	1 339 744 €	/	535 013,00 €
					Taux moyen	40%	

2. Contractualisations et bilan du CRBV 2016-2018





A2 : 6 visites élus du bassin versant



A3 : 3 excursions en Terres Humides

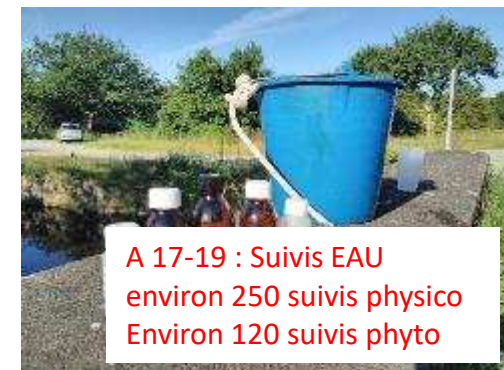

A 12 : 250 ml de fascinage





73 mètres linéaires ont été fascinés cette année à Brière.

Avec la présence des espèces invasives, le piétinement et la navigation, les berges des canaux de Brière et des cours d'eau se dégradent à vitesse grand V.

Pour contrer cette problématique, le syndicat du bassin versant du Briet (SBVB) a opté pour une solution écologique et économique : le fascinage.

Cette technique de génie végétal vise à utiliser des branches de saules ou de châtaigniers afin de lutter contre l'érosion des berges des canaux et cours d'eau.

« Cette technique possède de nombreux avantages, rappelle le SBVB. Elle permet une protection immédiate des berges, elle est aisée à mettre en place, elle s'intègre totalement dans le paysage et est composée de produits naturels. Par ailleurs, les végétaux utilisés pour ces techniques peuvent même être ceux présents sur le terrain. Ce type de réalisation va également permettre à la ripisylve de se reformer naturellement et donc favoriser la biodiversité. »

Cette année, 73 mètres linéaires ont été fascinés par l'entreprise d'insertion professionnelle Acois Réagis. Ils viennent s'ajouter aux 150 mètres linéaires déjà effectués sur les secteurs de la Chaussée Neuve et de Brière. Ces sites sont, en effet, particulièrement sensibles aux piétements et aux navigations fluviales.



2. Contractualisations et bilan du CRBV 2016-2018



⇒ 22 actions engagées / 4 actions non engagées

⇒ Montant de travaux engagé = 917 042€ (Taux = 68%)

⇒ Montant de subventions engagé = 393 328 € (Taux = 74%)

⇒ Taux de paiements réalisés = 212 063 € (Taux = 40 %)

Afin d'ajuster les enveloppes et financer des actions déjà inscrites, un avenant est proposé.

Océan Atlantique

- 
- Parc Naturel Régional de Brière
 - Bassin versant Brière-Briwet
 - Marais indivis (Grande Brière Mottière)

Présentation Avenant CRBV BV Brière 2016-2018



1 – Le contexte

- ⇒ Le bassin versant Brière-Brivet
- ⇒ Le Syndicat du Bassin Versant du Brivet
- ⇒ L'état des masses d'eau

2 – Contractualisations et bilan du CRBV 2016-2018

3 – Avenant CRBV 2016-2018



3 – Avenant CRBV 2016-2018



SAGE ESTUAIRE DE LA LOIRE	N°	Maitre d'ouvrage	Intitulé de l'opération	HT / TTC	Montant éligible	% Subv	Montant Subventions maximum
CONNAITRE L'EAU QUI NOUS ENTOURE	1	SBVB	Coordination/Animation CRBV 2016-2018	TTC	240 000,00 €	30%	72 000,00 €
	2	SBVB	Information et sensibilisation autour des enjeux du SAGE Estuaire	TTC	30 000,00 €	30%	9 000,00 €
	3	PNR BRIERE	Pédagogie autour de l'eau et du bassin versant	TTC	10 000,00 €	40%	4 000,00 €
	4	CC LOIRE ET SILLON	Animation "Rendez-vous de l'Eau"	TTC	10 000,00 €	40%	4 000,00 €
	5	VILLE DE SAVENAY	Mise en place d'un parcours de découverte autour de l'eau	TTC	25 000,00 €	40%	10 000,00 €
PROTEGER LES RIVIERES ET LES MARAIS	6	SBVB	Restauration des milieux aquatiques 2017-2018	TTC	40 000,00 €	40%	16 000,00 €
	7	SBVB	Optimisation des moyens de lutte contre la jussie	TTC	130 000,00 €	20%	26 000,00 €
	8	PNR BRIERE	Stratégie territoriale de lutte contre la jussie 2016-2018	TTC	77 500,00 €	70%	54 250,00 €
	9	CA 44	Lutte contre la jussie : Fourniture de matériels liés à la salinisation	HT	35 000,00 €	80%	28 000,00 €
	10	SBVB	Restauration des continuités estuariennes	HT	45 000,00 €	20%	9 000,00 €
	11	PNRB	Création de lagunes de dépôt pour les opérations de dragage	TTC	54 000,00 €	50%	27 000,00 €
	12	CSGBM	Programme de travaux de restauration du marais indivis	HT	75 800,00 €	80%	60 640,00 €
	13	CC LOIRE ET SILLON	Restauration des mares communales	TTC	10 000,00 €	40%	4 000,00 €
	14	CC LOIRE ET SILLON	Restauration hydromorphologique du ruisseau de la vallée de la cure	TTC	5 000,00 €	40%	2 000,00 €
15	VILLE DE SAVENAY	Aménagements de sites pour l'éco-pâturage sur les vallées des 2 ruisseaux	TTC	20 000,00 €	40%	8 000,00 €	
16	CAP ATLANTIQUE	Restauration de la continuité écologique de l'étang de Sandun	HT	50 000,00 €	40%	20 000,00 €	
PROFITER D'UNE EAU PURE...	17	SBVB	Suivi de la qualité de l'eau et des milieux aquatiques	TTC	36 300,00 €	55%	19 840,00 €
	18	PNR BRIERE	Indicateurs de suivis de la qualité de l'eau et des milieux aquatiques	TTC	92 200,00 €	40%	36 880,00 €
	19	CC LOIRE ET SILLON	Suivi pesticides "effet bourg" + indicateur trophique marais	TTC	28 224,00 €	70%	19 685,00 €
	20	VILLE DE SAVENAY	Suivi de la qualité de l'eau du ruisseau du Goulet	TTC	28 500,00 €	20%	5 700,00 €
	21	PRINQUIAU	Accompagnement à la sensibilisation du grand public à une gestion "0 phyto"	TTC	4 000,00 €	40%	1 600,00 €
	22	LAVAU-SUR-LOIRE	Acquisition de matériel pour le désherbage alternatif	HT	14 000,00 €	24%	3 400,00 €
	23	MALVILLE	Acquisition de matériel pour le désherbage alternatif	HT	7 570,00 €	40%	3 028,00 €
PREVENIR LES CRUES	24	SBVB	Définition d'une stratégie de surveillance et de prévention des inondations	TTC	240 000,00 €	30%	72 000,00 €
	25	CC LOIRE ET SILLON	Etude inondations sur les bassins versants du Foussoe et de la Gouërie	TTC	9 600,00 €	60%	5 760,00 €
	26	DREFFEAC	Etude de prévention des inondations	HT	22 050,00 €	60%	13 230,00 €
TOTAL				/	1 339 744 €	/	535 013,00 €
					Taux moyen	40%	

3 – CRBV 2016-2018 : le programme d'actions



SBVB

Programme d'actions 2016 - 2018

AVENANT 2019

Action n° 1

Animation et coordination du Contrat Régional de Bassin Versant

⇒ SAGE Estuaire

- Enjeu : La cohérence et l'organisation
- Objectif : Structurer les syndicats de bassin versant.

⇒ Description de l'action

Le Contrat Régional de Bassin Versant (CRBV) s'appuie sur un acteur-clé : la structure chef de file, désignée par le Commission Locale de l'Eau (CLE), en l'occurrence le Syndicat du Bassin Versant du Brivet (SBVB). Le SBVB en collaboration avec les acteurs locaux et la Région, a la responsabilité de la préparation du CRBV avec la rédaction et la définition du programme d'actions, mais aussi avec la définition des indicateurs d'évaluation.

Lors de la phase de mise en œuvre, le SBVB instruit également les dossiers de demandes de subvention, qu'elle transmet à la Région. Il coordonne ensuite la réalisation, le suivi et l'évaluation des actions (rédaction de bilans annuels et en fin de contrat). Il sollicite enfin les demandes de paiements auprès des services de la Région.

⇒ Maître d'ouvrage

Syndicat du Bassin Versant du Brivet

90 rue Maurice Sambron

44160 PONT-CHÂTEAU

Contact : Tel : 02 40 45 60 92 / contact@sbvb.fr



⇒ Dérogation : OUI

⇒ Répartition des aides régionales (€uros TTC)

MONTANT AIDE Conseil régional PDL	2019	TOTAL
Poste animateur CRBV : salaires + charges + fonctionnement	43 500	43 500
Poste administratif/secrétariat : salaires + charges + fonctionnement	38 800	38 800
TOTAL	82 300	82 300
Montant Éligible	80 000	80 000

⇒ Plans de financements prévisionnels (€uros TTC)

Postes ANIMATION CRBV	2019	Total	Taux
Conseil régional des Pays de la Loire	12 000	12 000	15 %
Agence de l'Eau Loire-Bretagne	48 000	48 000	60 %
Maître d'ouvrage : SBVB	20 000	20 000	25 %
TOTAL	80 000	80 000	100 %



3 – CRBV 2016-2018 : le programme d'actions



CSGBM

Programme d'actions 2016 - 2018

AVENANT 2019

Action n° 12

Travaux de restauration du marais indivis de Grande Brière Mottière

⇒ SAGE Estuaire

- Enjeu : Protéger les rivières et les marais
- Objectif : Restaurer et préserver les milieux aquatiques

⇒ Description de l'action

Chaque année, la CSGBM est maître d'ouvrage en Grande Brière Mottière d'un ensemble de travaux hydrauliques, agricoles et écologiques. La préservation des richesses biologiques du marais est liée, en grande partie, au maintien des prairies inondables permis par les pratiques agricoles de fauche et de pâturage. Aujourd'hui le pâturage peut gagner du terrain à l'intérieur du marais depuis les zones déjà pâturées grâce au programme comprenant des :

- Travaux agricoles (broyage de carex et tassement de roselière)
- Travaux de restauration de charreaux et de gravières (accès aux animaux)
- Travaux de restauration des continuités piscicoles (entre canaux et frayères)
- Travaux inhérent au territoire de la Réserve Naturelle Régionale des marais de Brière



⇒ Maître d'ouvrage

Commission Syndicale de Grande Brière Mottière –

Mairie de MISSILLAC –

6 rue de la fontaine St Jean – 44780 MISSILLAC

Contact : Florence PHILIPPE / Tel : 02 28 54 90 06 / csgbm@orange.fr

⇒ Dérogation : OUI

⇒ Détail financier (€uros HT) et planning prévisionnel

Travaux/Actions	2019	TOTAL
Travaux agricoles	12 400	12 400
Travaux de restauration des berges	7 000	7 000
Travaux continuité piscicoles	5 000	5 000
TOTAL	24 400	24 400

⇒ Plans de financements prévisionnels (€uros HT)

	2019	Taux
Conseil régional Pays de la Loire	19 520	80 %
Agence de l'Eau Loire-Bretagne	-	-
Conseil Départemental 44	-	-
Autres : EPCI, etc.	-	-
Maître d'ouvrage : CSGBM	4 880	20 %
TOTAL	24 400	100 %

3 – CRBV 2016-2018 : le programme d'actions



SBVB

Programme d'actions 2016 - 2018

AVENANT 2019

Action n° 25

Etude inondations sur les bassins versant du Fousoc et de la Gouërie

⇒ SAGE Estuaire

- Enjeu : Prévenir les crues
- Objectif : Améliorer la connaissance de l'aléa inondations

⇒ Description de l'action

La commune de CAMPBON est régulièrement touchée par des inondations hivernales suite à de longs épisodes pluvieux.

La CC ESTUAIRE ET SILLON souhaite lancer une étude inondations sur les deux bassins versant concernés à savoir sur celui du Fousoc et de la Gouërie. Elle comprendra :

- Une modélisation hydraulique simple
- Une priorisation des enjeux
- Une programmation des travaux

Elle vise à définir des travaux de gestion alternative complémentaires aux travaux menés par le SBVB dans le cadre du CTMA 2011-2016.



⇒ Maître d'ouvrage

Communauté de communes Estuaire et Sillon

2 Bd de la Loire

44250 SAVENAY

Contact : Tel ; 02 28 00 28 40 / M.Bourgeois@estuaire-sillon.fr



⇒ Dérogation : NON

⇒ Détail financier (€uros TTC) et planning prévisionnel

Travaux/Actions	2019	TOTAL
Etude inondations des bassins versants de Fousoc et de la Gouërie	22 900	22 900
TOTAL	22 900	22 900

⇒ Plans de financements prévisionnels (€uros TTC)

	2019	Total	Taux
Conseil régional Pays de la Loire	13 740	13 740	60 %
Agence de l'Eau Loire-Bretagne	-	-	-
Conseil Départemental 44	-	-	-
Autres : EPCI, etc.	-	-	-
Maître d'ouvrage : CCS	9 160	9 160	40 %
TOTAL	22 900	22 900	100 %

3 – Avenant CRBV 2016-2018



⇒ Avenant : 3 actions (dans la continuité du CRBV 2016-2018)

N° action	Maitre d'ouvrage	Intitulé de l'action	Coût	HT/TTC	Taux région	Aide régionale
A 11	Syndicat du bassin versant du Brivet (SBVB),	Coordination et animation du CRBV : année transitoire pour 2019	80 000 €	TTC	15%	12 000 €
A 12	Commission syndicale de Grande Brière Mottière	Programme de travaux de restauration du marais indivis	24 400 €	HT	80%	19 520 €
A 25	Communauté de communes Loire et Sillon	Etude inondation sur les bassins versants du Foussoc et de la Gouerie	22 900 €	TTC	60%	13 740 €
TOTAL			127 300 €			45 260 €



MERCI

www.sbvb.fr

Le Syndicat du Bassin Versant du Brivet est sur Instagram ! C'est par ici : 

Avenant au CRBV « Brière Brivet » et enjeux du SAGE



SOUS-BASSINS VERSANTS DU SAGE ESTUAIRE DE LA LOIRE

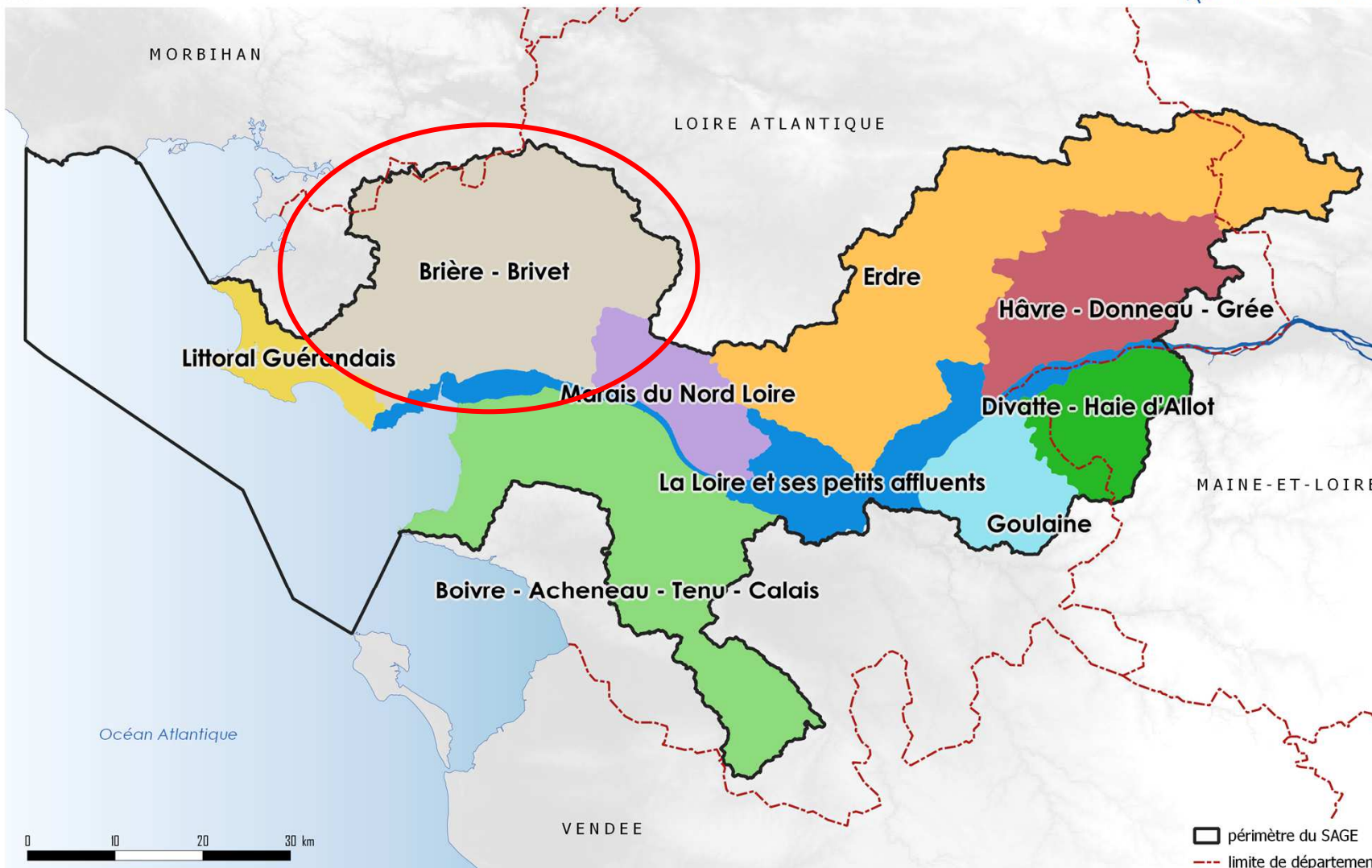

Avenant au CRBV « Brière Brivet » et enjeux du SAGE

Enjeux	Objectifs
Cohérence et organisation	Définir des objectifs partagés pour la gestion hydraulique, au cœur de nombreux enjeux du territoire
	Renforcer l'outil technique de gestion hydraulique (SMAHBB)
	Harmoniser les procédures de sensibilisation et de concertation
	Définir des objectifs partagés pour l'alimentation en eau
	Arrêter un règlement d'eau et prendre les moyens d'en assurer une lecture directe
Qualité des milieux	Définir des objectifs partagés (vocation des marais, des zones humides, flore, faune piscicole, espèces envahissantes, etc.) et prendre les moyens correspondants
	Assurer la transparence migratoire des ouvrages
	Améliorer le fonctionnement hydraulique et assurer une exploitation du marais
	Restaurer, entretien les cours d'eau
Qualité des eaux	Réduire les risques d'eutrophisation
	Assurer un niveau de traitement poussé voire très poussé des eaux usées
	Définir au cas par cas les modalités d'implantation et de gestion des points de rejet des stations d'épuration. Prévoir un volet biologique dans le dispositif de suivi d'impact des ouvrages d'épuration
Inondations	Améliorer la connaissance
	Réduire les risques (règle de construction, gestion des eaux à l'échelle du bassin versant, etc.)
Gestion quantitative et alimentation en eau	Gestion coordonnée de la ressource en eau, en particulier celle des nappes utilisées pour la production d'eau potable

Avenant au CRBV « Brière Brivet » et enjeux du SAGE

- Rappel des enjeux et des objectifs du territoire

Enjeux	Objectifs
Cohérence et organisation	Définir des objectifs partagés pour la gestion hydraulique, au cœur de nombreux enjeux du territoire
	Renforcer l'outil technique de gestion hydraulique (SMAHBB)
	Harmoniser les procédures de sensibilisation et de concertation
	Définir des objectifs partagés pour l'alimentation en eau
	Arrêté un règlement d'eau et prendre les moyens d'en assurer une lecture directe

- Actions inscrites à l'avenant au CRBV

Renouvellement de l'action en 2019

N° action	Maitre d'ouvrage	Intitulé de l'action	Coût	HT/TTC	Taux région	Aide régionale
A 1.1	Syndicat du bassin versant du Brivet (SBVB),	Coordination et animation du CRBV : année transitoire pour 2019	80 000 €	TTC	15%	12 000 €

Sur base du programme d'actions : instruction des dossiers de demandes de subventions, coordination de la réalisation, du suivi et de l'évaluation des actions, sollicitation des demandes de paiements...

→ Réponses à l'enjeu et à l'objectif

Avenant au CRBV « Brière Brivet » et enjeux du SAGE

- Rappel des enjeux et des objectifs du territoire

Enjeux	Objectifs
Qualité des milieux	Définir des objectifs partagés (vocation des marais, des zones humides, flore, faune piscicole, espèces envahissantes; etc.) et prendre les moyens correspondants
	Assurer la transparence migratoire des ouvrages
	Améliorer le fonctionnement hydraulique et assurer une exploitation du marais
	Restaurer, entretien les cours d'eau

- Actions inscrites à l'avenant au CRBV

Renouvellement de l'action en 2019

N° action	Maitre d'ouvrage	Intitulé de l'action	Coût	HT/TTC	Taux région	Aide régionale
A 12	Commission syndicale de Grande Brière Mottière	Programme de travaux de restauration du marais indivis - phase 4	24 400 €	HT	80%	19 520 €

Travaux portés par la commission syndicale de Grande Brière Mottière pour le maintien du pâturage : travaux agricoles (broyage de carex, tassement de roselières), de restauration de charreaux et gravières (accès aux animaux) et de continuités piscicoles (entre canaux et frayères)...

→ Réponses à l'enjeu et à l'objectif

Avenant au CRBV « Brière Brivet » et enjeux du SAGE

- Rappel des enjeux et des objectifs du territoire

Enjeux	Objectifs
Inondations	Améliorer la connaissance
	Réduire les risques (règle de construction, gestion des eaux à l'échelle du bassin versant, etc.)

- Actions inscrites à l'avenant au CRBV

Renouvellement de l'action en 2019

N° action	Maitre d'ouvrage	Intitulé de l'action	Coût	HT/TTC	Taux région	Aide régionale
A 25	Communauté de communes Loire et Sillon	Etude inondation sur les bassins versants du Foussoc et de la Guerrie	22 900 €	TTC	60%	13 740 €

Etude portée par la CCES : modélisation hydraulique, priorisation des enjeux, programmation des travaux → travaux de gestion alternative complémentaires aux travaux menés par le SBVB

→ Réponses à l'enjeu et à l'objectif

Avenant au CRBV « Brière Brivet » et enjeux du SAGE

- **Actions concernées par l'avenant dans la continuité du CRBV, répondant aux enjeux et aux objectifs du SAGE pour le sous-bassin versant Brière-Brivet**

Proposition : avis favorable